

## 1 – Clicar com o botão direito do rato em cima da assinatura a validar;

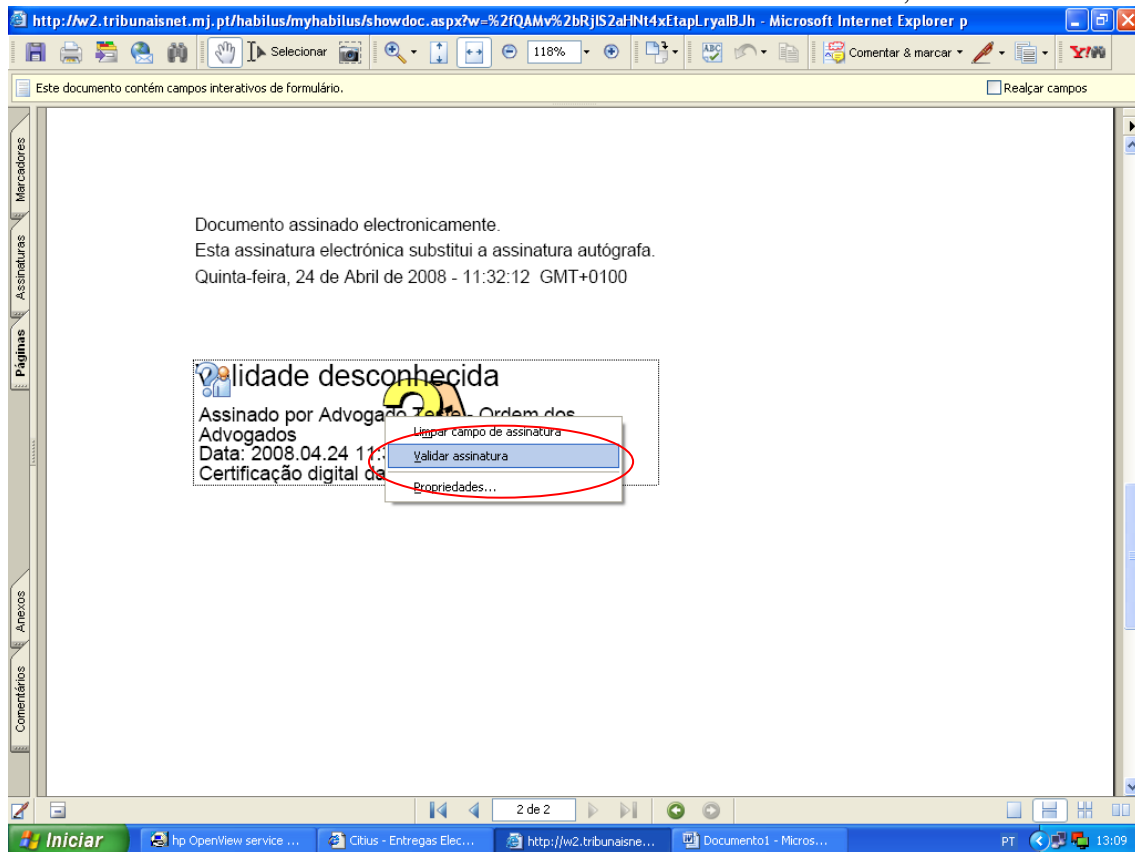

## 2 – Clicar no botão que diz “Propriedades da assinatura”;

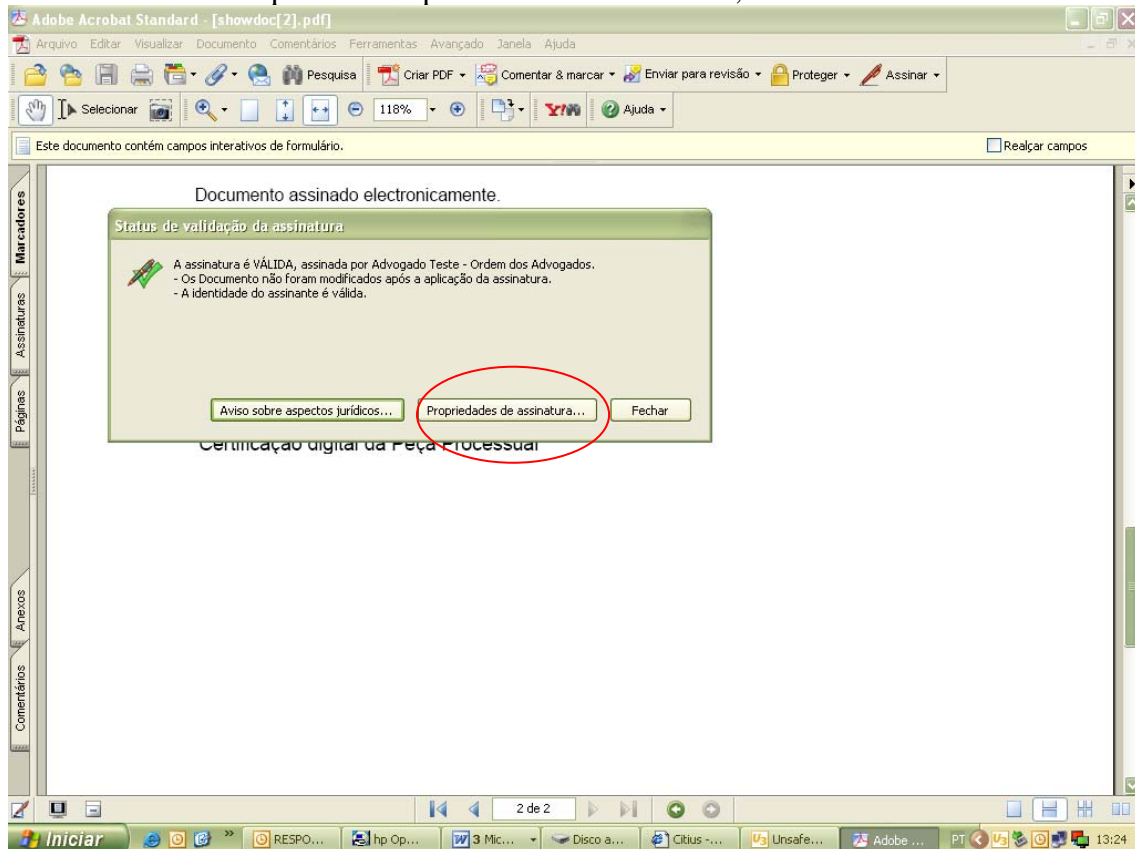

### 3 – Irá aparecer-lhe a seguinte caixa;

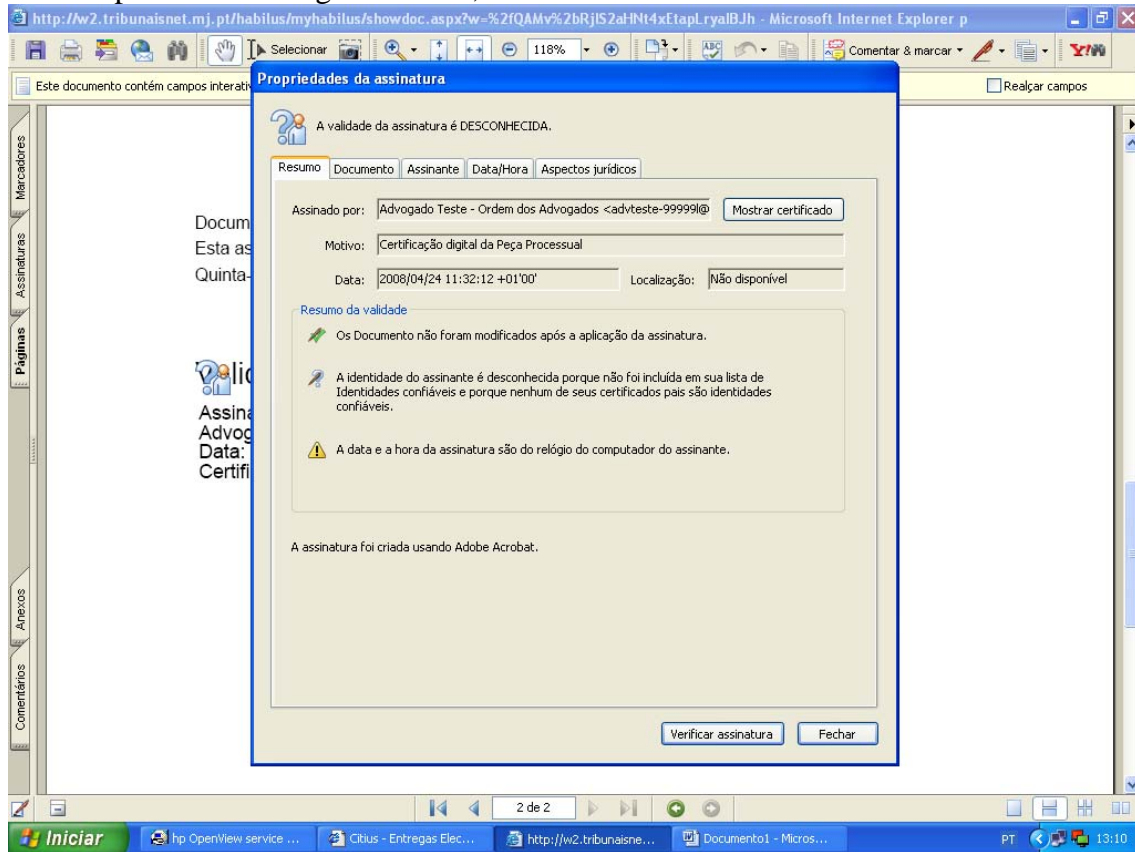

### 4 – Deverá escolher o separador “Assinante” e clicar no botão “Mostrar Certificado”;

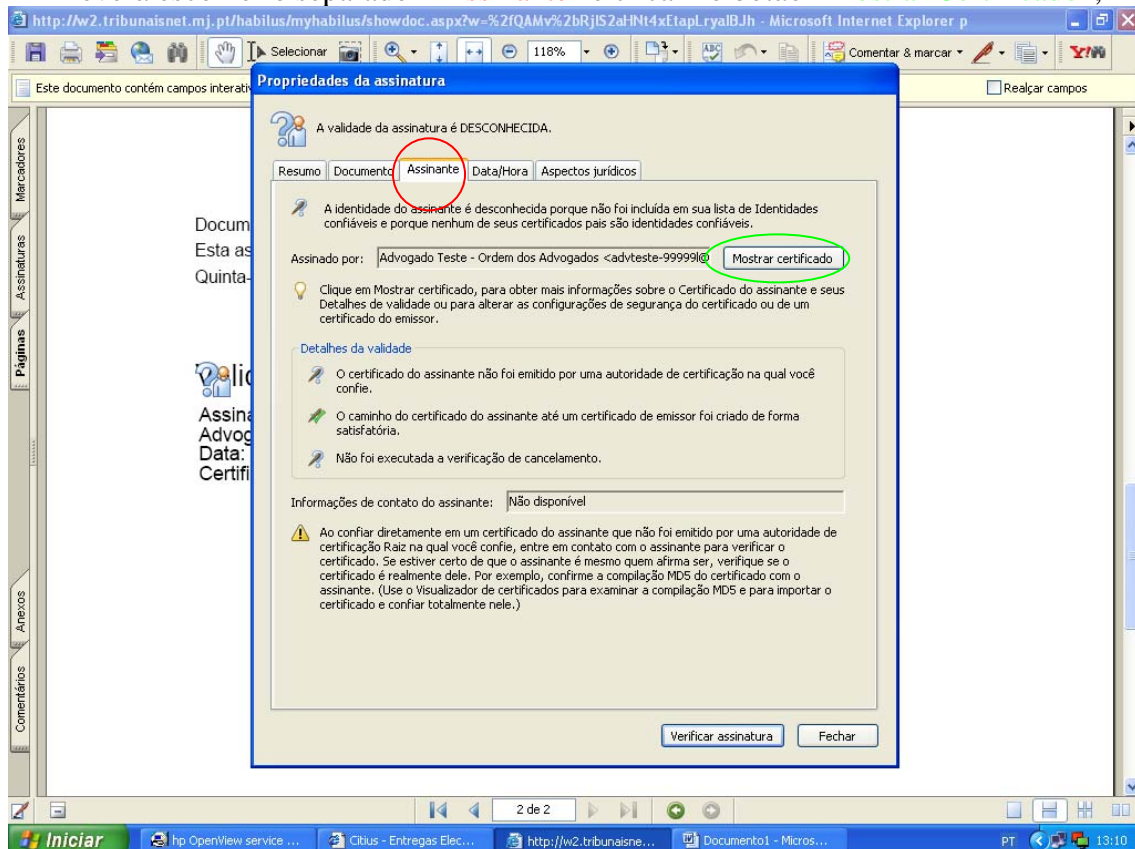

## 5 – Irá aparecer uma nova caixa e deverá escolher o separador “Confiança”;

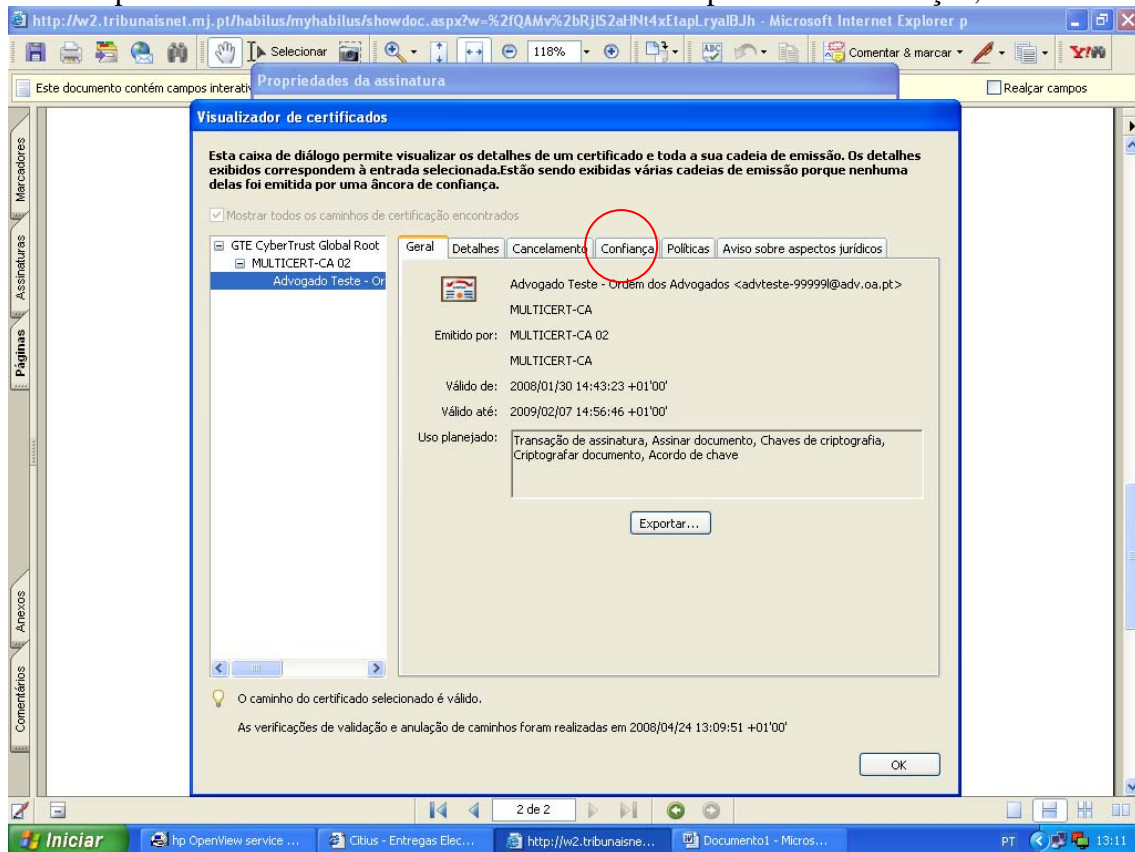

## 6 – Clique no botão “Adicionar às identidades confiáveis”;

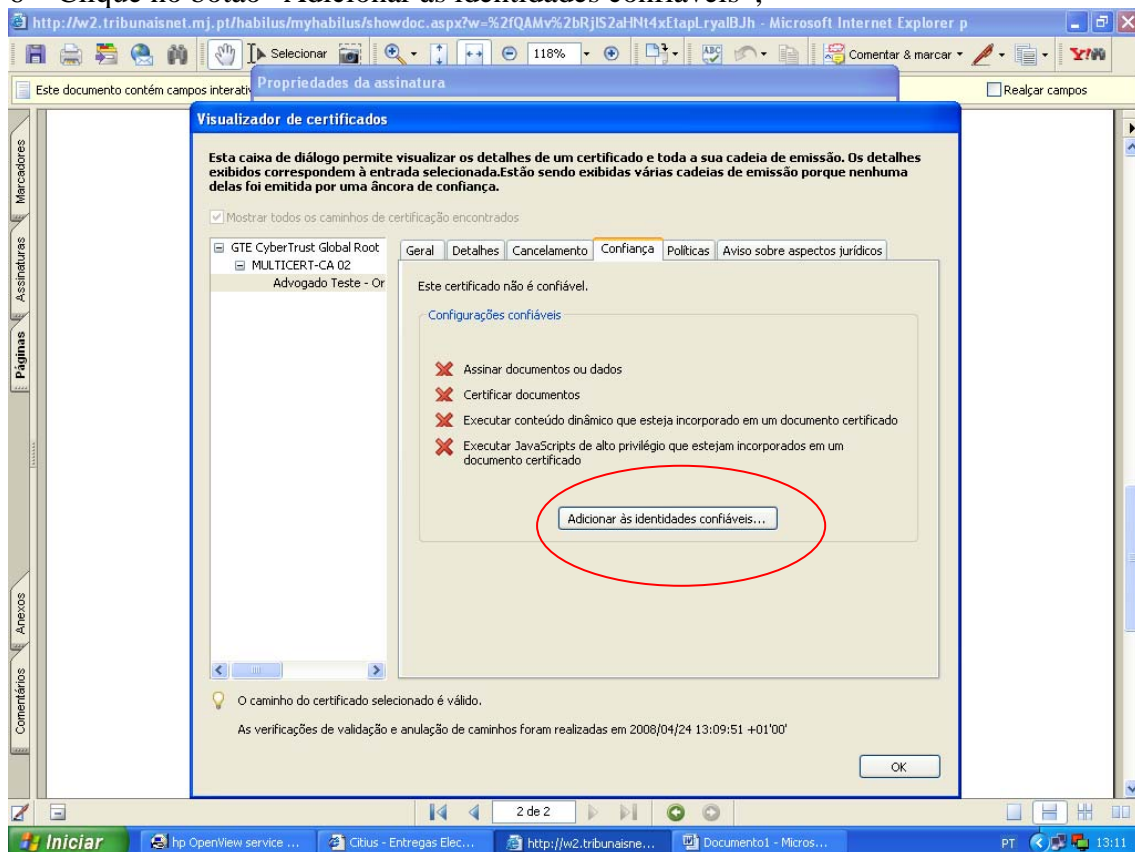

## 7 – Escolha todas as opções (com visto):

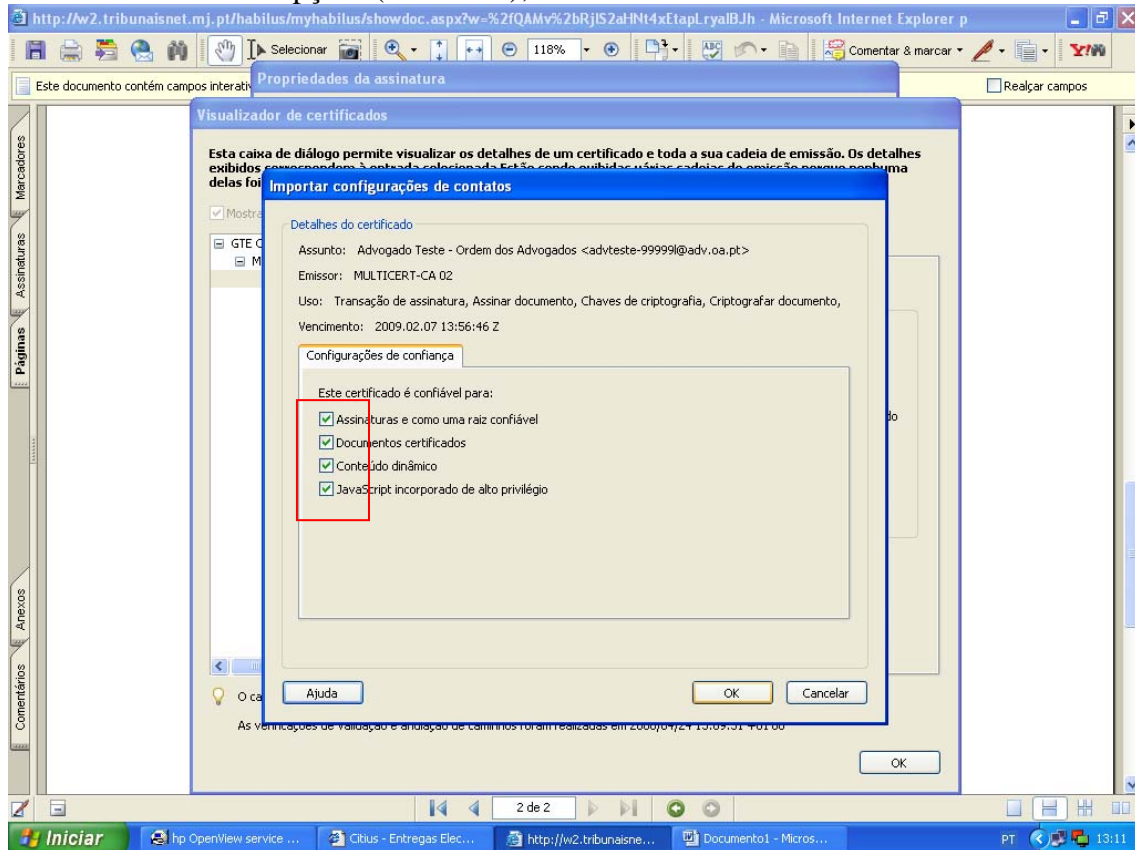

## 8 – Clicar em ok (a 1ª janela fecha), ok novamente (fecha a 2ª janela) e finalmente clicar em fechar. Esperar uns momentos e a assinatura aparecerá como validada.

